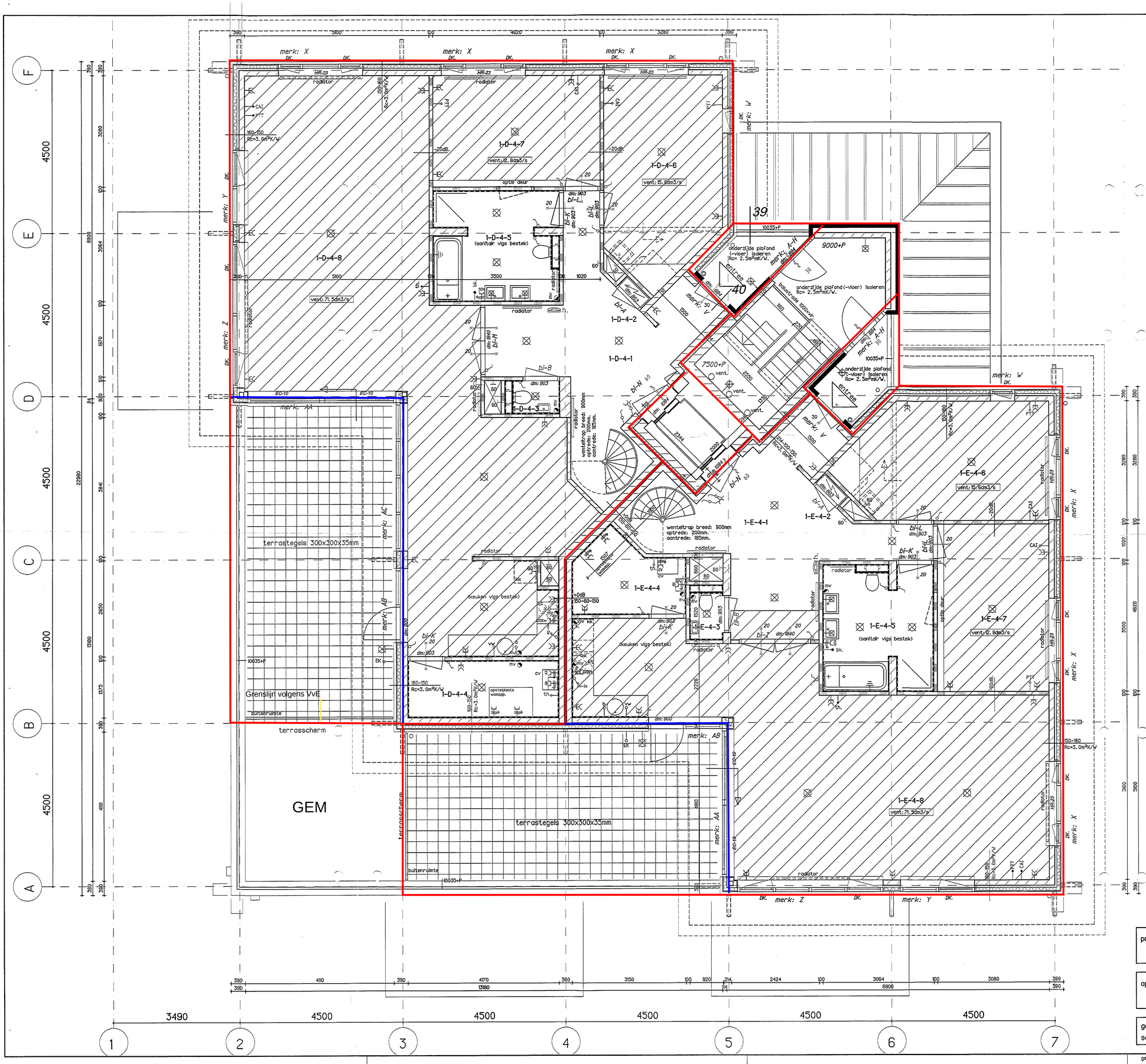

renvooi. :

- = enkelpolige schakelaar.
- = serieschakelaar.
- = wisselschakelaar.
- = enkele wandcontactdoos met randaarde.
- = dubbele wandcontactdoos met randaarde.
- = wandcontactdoos 1-polig geaard tbv mech. vent. unit
- = wandcontactdoos 1-polig geaard tbv cv-installatie
- = wandcontactdoos 1-polig geaard tbv keukenmeubel op 2250+vloer
- = wandcontactdoos 1-polig geaard in badkamer (scheerstopcontact).
- = wandcontactdoos 1-polig geaard (divers).
- = schakelaar 3-polig tbv mech. vent. unit
- = plafondlichtpuntaansluiting.
- = wandlichtpuntaansluiting.
- th. = kamerthermostaat.
- th. = aansluitpunt thermostaat (loos).
- vw. = aansluitpunt evt. vaatwasser (loos).
- bk. = aansluitpunt evt. badkamerkachel
- EK = aansluitpunt evt. elektrische kachel op balkon/terras (loos).
- PTT = aansluitpunt PTT (loos).
- CAI = aansluitpunt CAI (loos).
- k = aansluitpunt elektr. kooktoestel (loos).
- b = aansluitpunt elektr. boiler (loos).
- h. = huistelefoon met geïntregeerde voordeurbel en elektrische deuropener hoofdentree
- wm = opstelplaats wasmachine
- wd = opstelplaats wasdroger
- cv = centrale verwarmingstoestel.
- mv = mechanische ventilatie-unit
- kk = opstelplaats koelkast
- mv = afzuigpunt mechanische ventilatie.
- = centraal aardingspunt badkamer.
- = beldrukker.
- = radiator.
- = buitenkraan
- = gevelmetselwerk : stenen vigs. monster architect.
- = 100 / 150mm kalkzandsteenwanden (dragende binnenwanden)
- = 100 mm cellenbetonelementen niêtdragende binnenwanden.
- = western red cedar delen op regelwerk

EC-10 = ventilatierooster merk BUVA type Buvalux EC-10 capaciteit: 10dm3/sec/ml.
HR-17 = ventilatierooster merk BUVA type Buvalux HR-17 capaciteit: 16,8dm3/sec/ml.
HR-23 = ventilatierooster merk BUVA type Buvalux HR-23 capaciteit: 22.6dm3/sec/ml.

- 80 = deur in combinatie met kozijn : 80 minuten brandwerend en zelfsluitend.
- 30 = deur in combinatie met kozijn : 30 minuten brandwerend en zelfsluitend.
- 30 = deur in combinatie met kozijn : 30 minuten brandwerend.
- = zelfsluitende deur.
- 60 = muur of wand met een brandwerendheid van tenminste zoveel minutenals is aangegeven (NEN 6068)

× ventilatiecapaciteit in de volgende ruimten :
- meterruimte: 2.0dm3/s
- toiletruimte: 7.0 dm3/s
- badruimte: 14.0 dm3/s
- wasruimte: 14.0 dm3/s

× wandtegelhoogten in de volgende ruimten :
- boven keukenblok tot 1300+vlr. (4m²).
- toiletruimte: 1300+vlr.
- badruimte: 1800+vlr. tpv. douchehoek 2100+vlr. met l=3.0m.
- wasruimte: tot 1300+vlr.

× vloertegels worden aangebracht in de toiletruimte , badruimte en wasruimte.

× trappen in het trappenhuis: prefab betontrap vv. trapbomen breed: 1150mm. aantrede 230mm optrede 187.5mm. beide zijden voorzien van leuningen.

× alle (stalen) constructies - vloeren - etc. vigs tekening en berekening van de constructeur.

× de hoofddraagconstructie bezit een brandwerendheid van minimaal 90 minuten.

× stallingsruimten in het souterrain (6.5% van het totaal m2. GBO) vigs art. 48 v/h. Bouwbesluit.

= aanduiding verblijfsgebied.

BEHOORT BIJ
BESLUIT VAN
13 MRT 2000
nr: 98772

Bestektekening de Kanteel 3e verdieping / penthouselaag.

project :	De bouw van 33 luxe appartementen " 't Raveleyn " te Groenlo.
opdrachtgever :	Thomasson Dura bv. Postbus 877 7550 AW Hengelo (O).

gew. : 05.10.99
sch. : 1:50

architectenbureau van der Linde & associates.
Veldesebosweg 28a postbus 1091 7230 AB Warnsveld 0575-522482.

werk. : 2725
blad. : BT-17

get. : bhl

2725-BT17